ul. Racławicka 111/12 — Wrocław

3 PIĘTRO/ANTRESOLA — ILOŚĆ POKOI - 3

Salon z aneksem kuchennym:	27,24 m²
Pokój:	11,22 m²
Antresola:	26,82 m²
Przedpokój 1:	1,89 m²
Przedpokój 2:	3,63 m²
Łazienka:	4,20 m²
Komunikacja:	2,57 m²
Powierzchnia użytkowa:	**77,57 m²**
Balkon:	9,90 m²
Taras:	18,36 m²
Pow. pod ścianami działowymi:	0,59 m²

RACŁAWICKA PLATINUM

DEWELOPER TEMAR

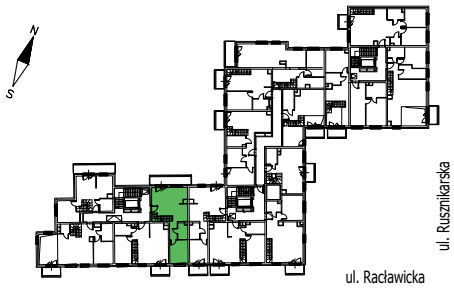

LEGENDA:

- ŚCIANA DZIAŁOWA ROZBIERALNA
- hp=81 WYSOKOŚĆ PARAPETU OKIENNEGO
- GRZEJNIK DRABINKOWY
- GRZEJNIK PŁYTOWY
- TM– TABLICA MIESZKANIOWA TSM– TELEKOM. SKRZYNKA MIESZK.
- PRZYCISK DZWONKOWY
- PANEL DOMOFONOWY/WIDEDOMOFON.
- WYPUST OŚWIETLENIOWY SUFITOWY
- WYPUST OŚWIETLENIOWY ŚCIENNY
- OSPRZĘT ELEKTRYCZNY O PODWYŻSZONYM STOPNIU IP
- 2T GNIAZDO PODWÓJNE RJ45
- 2 GNIAZDO WTYKOWE, IP20 PODWÓJNE DO MONTAŻU W POJEDYNCZEJ PUSZCE INSTALAC.
- 3X 3 GNIAZDA POJEDYNCZE, IP20 NA WSPÓLNEJ RAMCE
- OK GNIAZDO WTYKOWE, IP20 PROJ. DLA ZASILANIA OKAPU
- ZM GNIAZDO WTYKOWE, IP20 PROJ. DLA ZASILANIA ZMYWARKI
- L GNIAZDO DO WTYKOWE, IP20 PROJ. DLA ZASILANIA LODÓWKI
- P GNIAZDO DO WTYKOWE, IP20 PROJ. DLA ZASILANIA PIEKARNIKA
- WYPUST TRÓJFAZOWY ZAKOŃCZONY PUSZKĄ P/T DLA ZASILANIA PŁYTY I PIEKARNIKA ELEKTR.
- KL WYPUST JEDNOFAZOWY PRZEZNACZONY NA REZERWĘ DO ZASILANIA KLIMATYZATORA
- WYPUST ZASILAJĄCY
- RTV GNIAZDO RTV/SAT

UWAGI:

1. Jeżeli na rzucie nie podano wysokości osprzęt montować:
   - wypust oświetleniowy w łazience na wys. min 2,3m
   - łączniki oświetlenia, gniazda wtykowe oraz łączniki oświetlenia w łazience na wys. 1,15m
   - gniazda wtykowe, oraz gniazda przeznaczone do zasilania pralki, lodówki, zmywarki na wys. 0,3m
   - gniazdo wtykowe nad blatem roboczym w kuchni na wys. 1,05m
   - gniazdo wtykowe przeznaczone do zasilania okapu na wys. 2,2m
   - gniazda internetowe, telefoniczne, antenowe RTV na wys. 0,3m na wspólnej ramce
   - wypust ścienny oświetlenia na wys. 2,0m
2. Podane na rzucie wymiary wewnętrzne mają charakter orientacyjny
3. Podane oznaczenie okna: wymiar okna (wymiar otworu okiennego w świetle muru)
4. Podane oznaczenie drzwi: wymiar w świetle przejścia (wymiar w świetle muru)

I poziom: 50,71 m²

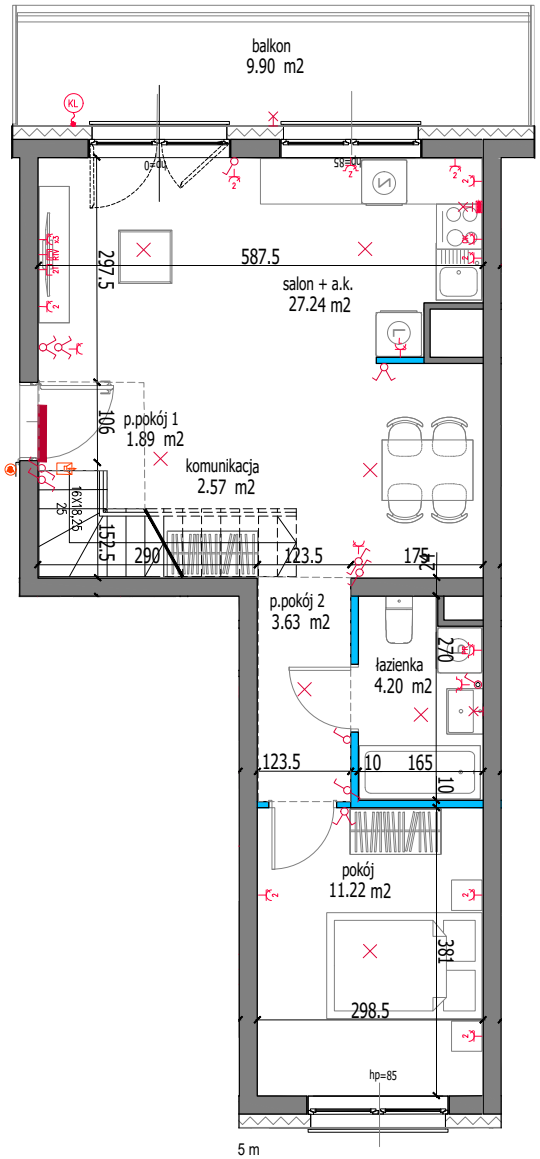

II poziom: 26,82 m²

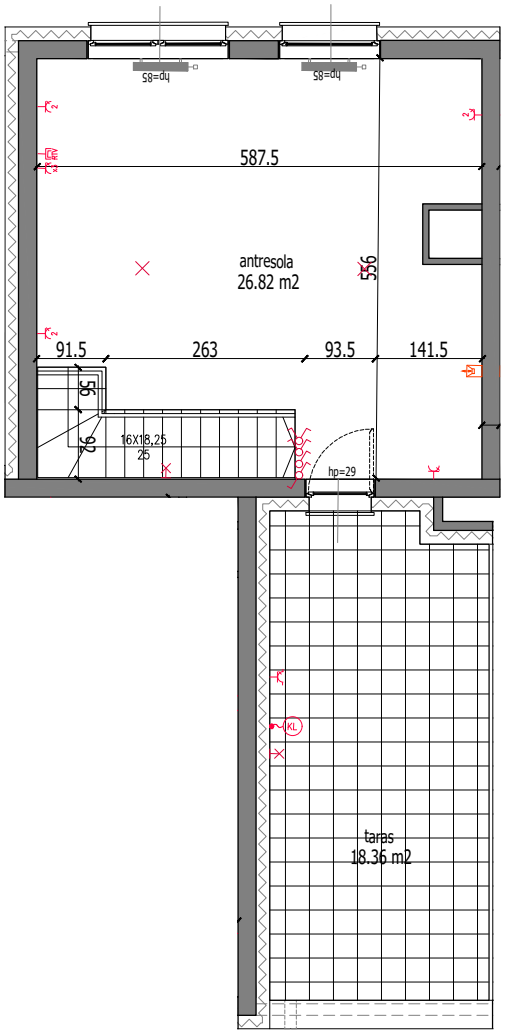

0 1 m 5 m

SKALA 1:100